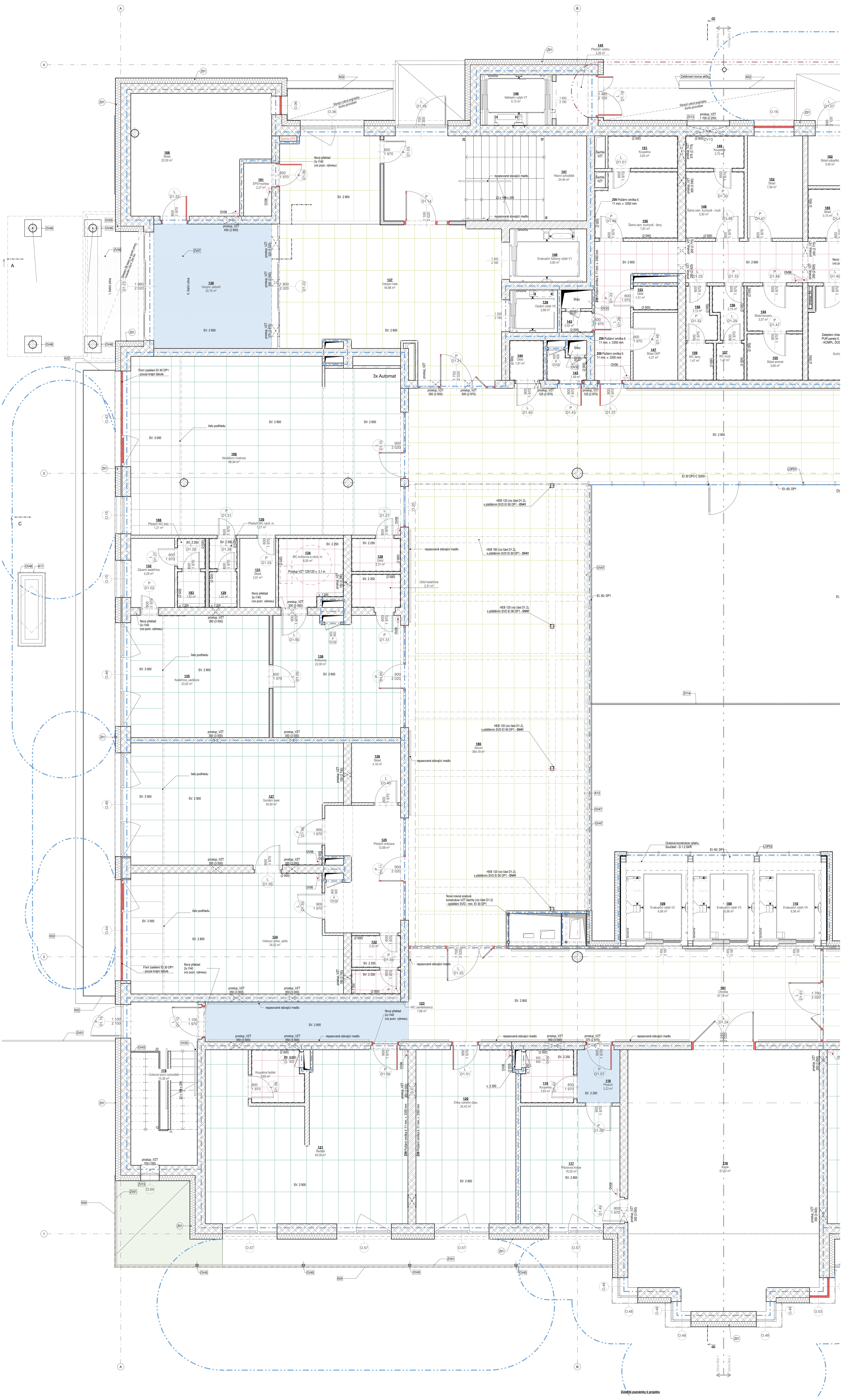

Tabulka místností 1.NP - Nový stav

Č.	Název místnosti	Plocha (m2)	Nášlapná vrstva	Skladba podlahy	Povrchová úprava zdí	Povrchová úprava stropu	Typ podhledu	Poznámka
101	Hrubá příprava zeleniny	7,63	Keramická dlažba	D03 - Podlaha v 1.NP - keramická dlažba (nová)	Omítka; Malba bílá; Keramický sokl	Omítka	-	
103	Kancelář	6,04	Keramická dlažba	D03 - Podlaha v 1.NP - keramická dlažba (nová)	Omítka; Malba bílá; Keramický sokl	Omítka	-	
104	Vstup zásobování	6,06	Keramická dlažba	D03 - Podlaha v 1.NP - keramická dlažba (nová)	Omítka; Malba bílá; Keramický sokl	Omítka	-	
105	Jídelna	94,66	PVC homogenní probarvené	D04 - Podlaha v 1.NP - PVC (nová)	Omítka; Malba bílá; Keramický sokl	Minerální kazetový podhled 1 200 x 600	Typ C; SV. 2800 mm; SV. 3000 mm	
106	Návštěvní místnost	68,34	PVC homogenní probarvené	D04 - Podlaha v 1.NP - PVC (nová)	Omítka; Malba bílá; Malba barevná	Minerální kazetový podhled 1 200 x 600	Typ B; SV. 2800 mm; SV. 3000 mm	
108	Sklad	22,00	Keramická dlažba	D03 - Podlaha v 1.NP - keramická dlažba (nová)	Omítka; Malba bílá; Keramický sokl	-	-	
109	Evakuační výtah V2	6,56		-	-	-	-	
110	Evakuační výtah V4	6,56		-	-	-	-	
111	Kancelář - Majetkový referent a pokladní	24,38	PVC homogenní probarvené	D04 - Podlaha v 1.NP - PVC (nová)	Omítka; Malba bílá	Minerální kazetový podhled 1 200 x 600	Typ B; SV. 2800 mm	
112	Archiv	16,68	PVC homogenní probarvené	D04 - Podlaha v 1.NP - PVC (nová)	Omítka; Malba bílá	Minerální kazetový podhled 1 200 x 600	Typ B; SV. 2800 mm	
113	Kancelář- Ekonom	24,35	PVC homogenní probarvené	D04 - Podlaha v 1.NP - PVC (nová)	Omítka; Malba bílá	Minerální kazetový podhled 1 200 x 600	Typ B; SV. 2800 mm	
114	Kancelář - Vedoucí přémé péče a vedoucí sester	24,54	PVC homogenní probarvené	D04 - Podlaha v 1.NP - PVC (nová)	Omítka; Malba bílá	Minerální kazetový podhled 1 200 x 600	Typ B; SV. 2800 mm	
115	Chodba	7,81	PVC homogenní probarvené	D04 - Podlaha v 1.NP - PVC (nová)	Omítka; Malba bílá	Omítka	-	
116	Kaple	67,32	PVC homogenní probarvené	D04 - Podlaha v 1.NP - PVC (nová)	Omítka; Malba bílá	Omítka	-	
117	Přípravna kněze	16,55	PVC homogenní probarvené	D04 - Podlaha v 1.NP - PVC (nová)	Omítka; Malba bílá	Minerální kazetový podhled 1 200 x 600	Typ B; SV. 2800 mm	
118	Předsíň	3,23	PVC homogenní probarvené	D04 - Podlaha v 1.NP - PVC (nová)	Omítka; Malba bílá	Omítka	-	
119	Koupelna	3,83	PVC homogenní probarvené	D04 - Podlaha v 1.NP - PVC (nová)	Omítka; Malba bílá; Keramický obklad	Minerální kazetový podhled 600 x 600	Typ A; SV. 2250 mm	
120	Dílna volného času	25,42	PVC homogenní probarvené	D04 - Podlaha v 1.NP - PVC (stávající)	Omítka; Malba bílá	Minerální kazetový podhled 1 200 x 600	Typ B; SV. 2800 mm	
121	Koupelna ředitel	3,83	PVC homogenní probarvené	D04 - Podlaha v 1.NP - PVC (nová)	Omítka; Malba bílá; Keramický obklad	Minerální kazetový podhled 600 x 600	Typ A; SV. 2250 mm	
121	Ředitel	45,39	PVC homogenní probarvené	D04 - Podlaha v 1.NP - PVC (nová)	Omítka; Malba bílá	Minerální kazetový podhled 1 200 x 600	Typ B; SV. 2800 mm	
122	Předsíň WC	2,22	Keramická dlažba	D03 - Podlaha v 1.NP - keramická dlažba (stávající)	Omítka; Malba bílá; Keramický obklad	Minerální kazetový podhled 600 x 600	Typ A; SV. 2250 mm	
123	WC zaměstnanců	1,66	Keramická dlažba	D03 - Podlaha v 1.NP - keramická dlažba (stávající)	Omítka; Malba bílá; Keramický obklad	Minerální kazetový podhled 600 x 600	Typ A; SV. 2250 mm	
124	Vedoucí zdrav. péče	34,52	PVC homogenní probarvené	D04 - Podlaha v 1.NP - PVC (nová)	Omítka; Malba bílá	Minerální kazetový podhled 1 200 x 600	Typ B; SV. 2800 mm; SV. 3000 mm	
125	Předsíň ordinace	12,91	PVC homogenní probarvené	D04 - Podlaha v 1.NP - PVC (nová)	Omítka; Malba bílá	Omítka	-	
126	Sklad	4,16	Keramická dlažba	D03 - Podlaha v 1.NP - keramická dlažba (stávající)	Omítka; Malba bílá	Omítka	-	
127	Sociální úsek	35,10	PVC homogenní probarvené	D04 - Podlaha v 1.NP - PVC (nová)	Omítka; Malba bílá	Minerální kazetový podhled 1 200 x 600	Typ B; SV. 2800 mm; SV. 3000 mm	
128	Úklid	2,31	Keramická dlažba	D03 - Podlaha v 1.NP - keramická dlažba (stávající)	Omítka; Malba bílá; Keramický obklad	Minerální kazetový podhled 600 x 600	Typ A; SV. 2250 mm	
128	Úklid kadeřnice	2,44	Keramická dlažba	D03 - Podlaha v 1.NP - keramická dlažba (stávající)	Omítka; Malba bílá; Keramický obklad	Minerální kazetový podhled 600 x 600	Typ A; SV. 2250 mm	
129	WC návš. místnost	1,42	Keramická dlažba	D03 - Podlaha v 1.NP - keramická dlažba (nová)	Omítka; Malba bílá; Keramický obklad	Minerální kazetový podhled 600 x 600	Typ A; SV. 2250 mm	
130	Předsíň WC návš. m.	1,21	Keramická dlažba	D03 - Podlaha v 1.NP - keramická dlažba (nová)	Omítka; Malba bílá; Keramický obklad	Minerální kazetový podhled 600 x 600	Typ A; SV. 2250 mm	
131	Sklad	3,51	Keramická dlažba	D03 - Podlaha v 1.NP - keramická dlažba (nová)	Omítka; Malba bílá; Keramický sokl	Omítka	-	
132	Zázemí kadeřnice	4,29	Keramická dlažba	D03 - Podlaha v 1.NP - keramická dlažba (nová)	Omítka; Malba bílá; Keramický sokl	Omítka	-	
134	WC knihovna a návš. m.	6,00	Keramická dlažba	D03 - Podlaha v 1.NP - keramická dlažba (nová)	Omítka; Malba bílá; Keramický obklad	Minerální kazetový podhled 600 x 600	Typ A; SV. 2250 mm	
135	Kadeřnice, pedikůra	23,92	PVC homogenní probarvené	D04 - Podlaha v 1.NP - PVC (nová)	Omítka; Malba bílá	Minerální kazetový podhled 1 200 x 600	Typ B; SV. 2800 mm; SV. 3000 mm	
136	Knihovna	22,08	PVC homogenní probarvené	D04 - Podlaha v 1.NP - PVC (nová)	Omítka; Malba bílá	Minerální kazetový podhled 1 200 x 600	Typ B; SV. 2800 mm	
137	Vstupní hala	55,21	Keramická dlažba	D03 - Podlaha v 1.NP - keramická dlažba (nová)	Omítka; Malba bílá; Keramický sokl	Minerální kazetový podhled 1 200 x 600	Typ B; SV. 2800 mm	
138	Vstupní zádveří	20,76	Keramická dlažba	D03 - Podlaha v 1.NP - keramická dlažba (nová)	Omítka; Malba bílá; Keramický sokl	SDK podhled	Typ D; SV. 2800 mm	
139	Osobní výtah V5	3,21		-	-	-	-	
140	Evakuační lůžkový výtah V1	6,22		-	-	-	-	
141	Hlavní schodiště	24,40	Keramická dlažba	D03 - Podlaha v 1.NP - keramická dlažba (nová)	Omítka; Malba bílá; Keramický sokl	Omítka	-	
142	Shoz špin. p.	0,92	Keramická dlažba	D03 - Podlaha v 1.NP - keramická dlažba (stávající)	Omítka; Malba bílá; Keramický obklad	Omítka	-	
143	Špin. prádla + shoz	1,49	Keramická dlažba	D03 - Podlaha v 1.NP - keramická dlažba (stávající)	Omítka; Malba bílá; Keramický obklad	Omítka	-	
144	Úklid	1,91	Keramická dlažba	D03 - Podlaha v 1.NP - keramická dlažba (stávající)	Omítka; Malba bílá; Keramický obklad	Omítka	-	
145	Předsíň výtahu	2,28	Betonová mazanina	-	Omítka; Malba bílá	Omítka	-	
146	Nákladní výtah V7	5,32		-	-		-	
147	Sklad DKP	4,27	Keramická dlažba	D03 - Podlaha v 1.NP - keramická dlažba (stávající)	Omítka; Malba bílá; Keramický sokl	Omítka	-	
148	Šatna zam. kuchyně - muži	5,50	Keramická dlažba	D03 - Podlaha v 1.NP - keramická dlažba (stávající)	Omítka; Malba bílá; Keramický obklad	Omítka	-	
149	Koupelna	2,70	Keramická dlažba	D03 - Podlaha v 1.NP - keramická dlažba (nová)	Omítka; Malba bílá; Keramický obklad	Omítka	-	
150	Šatna zam. kuchyně - ženy	7,81	Keramická dlažba	D03 - Podlaha v 1.NP - keramická dlažba (stávající)	Omítka; Malba bílá; Keramický obklad	Omítka	-	
151	Koupelna	3,83	Keramická dlažba	D03 - Podlaha v 1.NP - keramická dlažba (nová)	Omítka; Malba bílá; Keramický obklad	Omítka	-	
152	Sklad	7,99	Keramická dlažba	D03 - Podlaha v 1.NP - keramická dlažba (nová)	Omítka; Malba bílá; Keramický sokl	Omítka	-	
153	Úklid	1,51	Keramická dlažba	D03 - Podlaha v 1.NP - keramická dlažba (stávající)	Omítka; Malba bílá; Keramický obklad	SDK podhled	-	
154	Sklad konzerv	3,57	Keramická dlažba	D03 - Podlaha v 1.NP - keramická dlažba (stávající)	Omítka; Malba bílá; Keramický obklad	Omítka	-	
155	Sklad aromat	3,68	Keramická dlažba	D03 - Podlaha v 1.NP - keramická dlažba (stávající)	Omítka; Malba bílá; Keramický obklad	Omítka	-	
156	Předsíň WC muži	2,15	Keramická dlažba	D03 - Podlaha v 1.NP - keramická dlažba (stávající)	Omítka; Malba bílá; Keramický obklad	Omítka	-	
157	WC muži	1,47	Keramická dlažba	D03 - Podlaha v 1.NP - keramická dlažba (stávající)	Omítka; Malba bílá; Keramický obklad	Omítka	-	
158	Předsíň WC ženy	2,13	Keramická dlažba	D03 - Podlaha v 1.NP - keramická dlažba (stávající)	Omítka; Malba bílá; Keramický obklad	Omítka	-	
159	WC ženy	1,47	Keramická dlažba	D03 - Podlaha v 1.NP - keramická dlažba (stávající)	Omítka; Malba bílá; Keramický obklad	Omítka	-	
160	Chladící box	2,25	Keramická dlažba	D03 - Podlaha v 1.NP - keramická dlažba (nová)	Omyvatelný nátěr (po strop)	Omítka	-	
161	Suchý sklad potravin	10,78	Keramická dlažba	D03 - Podlaha v 1.NP - keramická dlažba (stávající)	Omítka; Malba bílá; Keramický obklad	Omítka	-	
162	Sklad odpadků	3,46	Keramická dlažba	D03 - Podlaha v 1.NP - keramická dlažba (stávající)	Omítka; Malba bílá; Keramický sokl	Omítka	-	
163	Kuchyně	145,88	PVC homogenní probarvené	D04 - Podlaha v 1.NP - PVC (nová)	Omítka; Malba bílá; Keramický obklad	Omítka	-	
164	Chodba	35,47	Keramická dlažba	D03 - Podlaha v 1.NP - keramická dlažba (nová)	Omítka; Malba bílá	Minerální kazetový podhled 600 x 600	Typ A; SV. 2600 mm	
165	Kancelář - Personalista	15,75	PVC homogenní probarvené	D04 - Podlaha v 1.NP - PVC (nová)	Omítka; Malba bílá	Minerální kazetový podhled 1 200 x 600	Typ B; SV. 2800 mm	
166	Kancelář - Technik	13,63	PVC homogenní probarvené	D04 - Podlaha v 1.NP - PVC (nová)	Omítka; Malba bílá	Minerální kazetový podhled 1 200 x 600	Typ B; SV. 2800 mm	
167	Kancelář - Administativa	13,87	PVC homogenní probarvené	D04 - Podlaha v 1.NP - PVC (nová)	Omítka; Malba bílá	Minerální kazetový podhled 1 200 x 600	Typ B; SV. 2800 mm	
168	Čajová kuchyňka	3,56	Keramická dlažba	D03 - Podlaha v 1.NP - keramická dlažba (stávající)	Omítka; Malba bílá; Keramický sokl	Omítka	-	
169	Archiv	8,17	Keramická dlažba	D03 - Podlaha v 1.NP - keramická dlažba (stávající)	Omítka; Malba bílá; Keramický sokl	Omítka	-	
170	Sklad	4,26	Keramická dlažba	D03 - Podlaha v 1.NP - keramická dlažba (nová)	Omítka; Malba bílá; Keramický sokl	Omítka	-	
172	Spojovací chodba	12,92	PVC homogenní probarvené	D04 - Podlaha v 1.NP - PVC (nová)	Omítka; Malba bílá	Minerální kazetový podhled 600 x 600	Typ A; SV. 2250 mm	
173	WC muži	4,07	Keramická dlažba	D03 - Podlaha v 1.NP - keramická dlažba (nová)	Omítka; Malba bílá; Keramický obklad	SDK podhled	-	
174	Předsíň WC - ženy	2,25	Keramická dlažba	D03 - Podlaha v 1.NP - keramická dlažba (stávající)	Omítka; Malba bílá; Keramický obklad	Minerální kazetový podhled 600 x 600	Typ A; SV. 2250 mm	
175	WC zam. - ženy	2,00	Keramická dlažba	D03 - Podlaha v 1.NP - keramická dlažba (stávající)	Omítka; Malba bílá; Keramický obklad	Minerální kazetový podhled 600 x 600	Typ A; SV. 2250 mm	
176	Předsíň WC- muži	2,25	Keramická dlažba	D03 - Podlaha v 1.NP - keramická dlažba (stávající)	Omítka; Malba bílá; Keramický obklad	Minerální kazetový podhled 600 x 600	Typ A; SV. 2250 mm	
177	WC zam. - muži	2,05	Keramická dlažba	D03 - Podlaha v 1.NP - keramická dlažba (stávající)	Omítka; Malba bílá; Keramický obklad	Minerální kazetový podhled 600 x 600	Typ A; SV. 2250 mm	
178	Únikové boční schodiště	15,55	Keramická dlažba	D03 - Podlaha v 1.NP - keramická dlažba (nová)	Omítka; Malba bílá; Keramický sokl	Omítka	-	
179	Únikové boční schodiště	15,55	Keramická dlažba	D03 - Podlaha v 1.NP - keramická dlažba (nová)	Omítka; Malba bílá; Keramický sokl	Omítka	-	
180	Atrium	354,19	PVC homogenní probarvené	D04 - Podlaha v 1.NP - PVC (nová)	Omítka; Malba bílá	SDK podhled; Minerální kazetový podhled 1 200 x 600	Typ B; Typ D; SV. 2800 mm	
181	Chodba	90,73	PVC homogenní probarvené	D04 - Podlaha v 1.NP - PVC (nová)	Omítka; Malba bílá	SDK podhled; Minerální kazetový podhled 1 200 x 600	Typ B; Typ D; SV. 2800 mm	
182	Gastro výtah V6	3,45		-	-	-	-	
183	WC kadeřnice	1,42	Keramická dlažba	D03 - Podlaha v 1.NP - keramická dlažba (nová)	Omítka; Malba bílá; Keramický obklad	Minerální kazetový podhled 600 x 600	Typ A; SV. 2250 mm	
184	WC ženy	3,98	Keramická dlažba	D03 - Podlaha v 1.NP - keramická dlažba (nová)	Omítka; Malba bílá; Keramický obklad	SDK podhled	-	
185	Sklad	3,15	Keramická dlažba	D03 - Podlaha v 1.NP - keramická dlažba (stávající)	Omítka; Malba bílá; Keramický sokl	Omítka	-	
186	Denní místnost	7,14	Keramická dlažba	D03 - Podlaha v 1.NP - keramická dlažba (nová)	Omítka; Malba bílá; Keramický sokl	Omítka	-	
187	Chladící box	3,51	Keramická dlažba	D03 - Podlaha v 1.NP - keramická dlažba (nová)	Omyvatelný nátěr (po strop)	Omítka	-	
188	Předsíň WC kad.	1,21	Keramická dlažba	D03 - Podlaha v 1.NP - keramická dlažba (nová)	Omítka; Malba bílá; Keramický obklad	Minerální kazetový podhled 600 x 600	Typ A; SV. 2250 mm	
189	Evakuační výtah V3	6,56		-	-	-	-	
191	EPS+rozhlas	2,27	PVC homogenní probarvené; an...	D03 - Podlaha v 1.NP - keramická dlažba (nová)	Omítka; Malba bílá	-	-	
		1 599,99 m²						

LEGENDA PODHLEDŮ

Podhled H01 (SDK klasický - pokoje, kastly, doplňkové konstrukce)

- hladký SDK podhled na systémovém dvousměrném roštu
- konstrukce podhledu zavěšena do stropní konstrukce
- hrany vario budou přetmeleny a vyztuženy sklovláknitou tkaninou
- po obvodu bude spoj mezi podhledem a stěnou vyžtužen papírovým rohem s hliníkovou páskou

Podhled H02 (SDK klasický - pokoje, kastly, doplňkové konstrukce)

- hladký SDK podhled na systémovém dvousměrném roštu
- konstrukce podhledu zavěšena do stropní konstrukce
- hrany vario budou přetmeleny a vyztuženy sklovláknitou tkaninou
- po obvodu bude spoj mezi podhledem a stěnou vyžtužen papírovým rohem s hliníkovou páskou

Podhled H03 (WC, úklidové místnosti, koupelny, šatny)

- rozměr 600 x 600 mm, kotvení přiznaný rastr - 15 mm
- na bázi skelného vlákna, 100% jádra musí být recyklovatelný
- provedení bílá, boční hrany s bílým nátěrem
- bližší specifikace ve standardech interiéru

Podhled H04 (Kanceláře)

- rozměr 1 200 x 600 mm, kotvení polozap. rastr - 20 mm, z toho 10 mm pod rastrem
- na bázi skelného vlákna, 100% jádra musí být recyklovatelný
- provedení bílá, boční hrany s bílým nátěrem
- reakce na oheň A2-s1,d0, absorbce a_w: 1,00 - o.d.s. 200 [mm]; 0,75 - o.d.s.60 [mm]; 0,40 - o.d.s.200 [mm] 125Hz, pohltivost při 125 Hz = 0,50
- mechanická odolnost 1/A/3N, 2/C/3N
- označení green label, emisní třída A+ (Francouzská), M1 (Finská)
- artikulační třída šíření zvuku na vzdálenost AC 180

Podhled H05 (chodby, atrium)

- rozměr 1 200 x 600 mm, kotvení polozap. rastr - 20 mm, z toho 10 mm pod rastrem
- na bázi skelného vlákna, 100% jádra musí být recyklovatelný
- provedení bílá, boční hrany s bílým nátěrem
- reakce na oheň A2-s1,d0, absorbce a_w: 1,00 - o.d.s. 200 [mm]; 0,75 - o.d.s.60 [mm]; 0,40 - o.d.s.200 [mm] 125Hz, pohltivost při 125 Hz = 0,50
- mechanická odolnost 1/A/3N, 2/C/3N
- označení green label, emisní třída A+ (Francouzská), M1 (Finská)
- artikulační třída šíření zvuku na vzdálenost AC 180

Podhled H06 (Přednáškové místnosti)

- rozměr 1 200 x 600 mm, kotvení polozap. rastr - 20 mm, z toho 10 mm pod rastrem
- na bázi skelného vlákna, 100% jádra musí být recyklovatelný
- provedení bílá, boční hrany s bílým nátěrem
- reakce na oheň A2-s1,d0, absorbce a_w: 1,00 - o.d.s. 200 [mm]; 1,0 - o.d.s.60 [mm], pohltivost při 125 Hz = 0,65
- mechanická odolnost 1/A/3N, 2/C/3N
- označení green label, emisní třída A+ (Francouzská)
- artikulační třída šíření zvuku na vzdálenost AC 200
- třída útlumu zvuku CAC(ASTM E413) - 31 dB

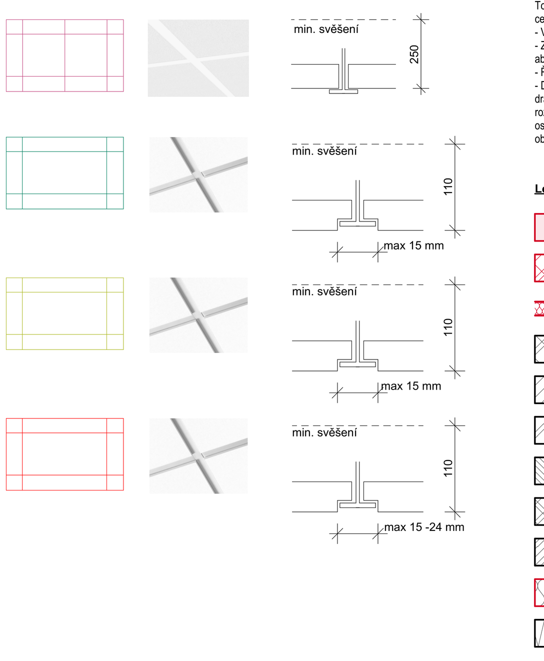

Důležité poznámky k projektu

- Zděné stěny i železobetonové stěny ve výkresech jsou kótovány bez omítky ve výrobních rozměrech. Z těchto rozměrů vychází i plochy místností, které budou ve skutečných rozměrech (s omítkami) menší.
- Veškeré lemovací a ukončovací prvky budou provedeny systémovými profily dodavatele fasádních panelů
- Při realizaci je nutné dodržet platnou legislativu: zákony, nařízení vlády, vyhlášky a dále rozhodnutí a závazná stanoviska dotčených orgánů.
- Při realizaci je nutné dodržet závazné požadavky platných ČSN. Konstrukce, na které se nevztahují závazná ustanovení ČSN, budou provedeny dle nezávazných požadavků platných ČSN nebo dodavatel jiným způsobem prokazatelně doloží jejich funkčnost.
- Dodavatel garantuje veškeré vlastnosti prvků
- Kotvení prvků, kotevní materiály a technologie provádění budou garantovány dodavatelem. Atypické postupy budou konzultovány s autorským dozorem.
- V případě rozporu mezi jednotlivými částmi projektové dokumentace nutno kontaktovat projektanta.
- Konkrétní materiály, odstíny a výrobky je třeba vždy odsouhlasit s investorem a hlavním architektem projektu.
- Výkresy nábytku nenahrazují dílenskou dokumentaci, kterou je třeba před dodáním vypracovat a odsouhlasit investorem a hlavním architektem projektu. Veškerý nábytek je zobrazený v půdorysech interiéru. Ve stavební části pouze pevně spojený nábytek.
- Před výrobou pevného a mobilního nábytku je třeba veškeré rozměry ověřit na stavbě a zaměřit.
- V rámci dílenské dokumentace je nutné řešit i způsob dilatací.
- Všechny výrobky umístěné ve standardech je nutno určit výběrem s investorem a hlavním architektem.
- Všechny sádrovláknové konstrukce je nutné při jejich realizaci přizpůsobit budoucímu zavěšení nábytku nebo dalšího vybavení a zajistit dostatečnou únosnost. Jak pro nábytek, vybavení, madla, zdravotnickou technologii a další. Je třeba aby veškeré kotevní body v sádrovláknové příčce splňovali pevnostní hodnoty udávané výrobcem a zatížením a nedošlo tak k možnému vytržení nebo poškození příček.
- Při montáži budou do konstrukce příčky vkládány výměny a ztužující prvky pro zavěšení veškerého vybavení, jak je uvedeno výše (nad 50 kg á kotva). To musí vždy odpovídat kotvení konkrétního výrobku dle požadavků na únosnost nebo požadavků výrobce a projektu interiéru. Tyto prvky jsou součástí ceny dodávky příček.
- Veškeré sádrovláknové konstrukce budou provedeny v třídě kvality Q2 a dle prostředí, ve kterém se budou nacházet.
- Zásuvky elektro budou umístěny dle projektu elektro v koordinaci s projektem interiéru. Zásuvka by neměla být umístěna za spotřebičem ale mimo něj, aby šel odpojit ze sítě bez vytažení spotřebiče. Tato skutečnost bude zapracována do dílenské dokumentace a odsouhlasena.
- Řešení hromosvodu viz. projekt elektro.
- Doporučený postup pro bourání otvorů: Vysekání drážky pro I-profil na jednom z líců stěny (šířka drážky odpovídá šířce I-profilu plus ~2 cm, výška drážky je vyšší o 150 mm než výška I-profilu a drážky pro uložení min. 250 mm); upravení roznášecí plochy (silným plechem nebo betonovým roznášecím kvádříkem); osazení I-nosníku, dozdění místa nad nosníkem plnými cihlami s doklínováním; provedení drážky na opačném líci zdiva a osazení I-nosníku stejným způsobem; po zatvrdnutí malty vybourání potřebného otvoru; úprava ostění, dozdění nového překladu na obou lících stěn, obalení pletivem a omítnutí překladu nového ostění. (detailně viz část D.1.2)

Legenda materiálů

- Nové konstrukce / prvky
- Nové zdivo z pórobetonových bloků - dozdívky otvorů, příček apod.
- Vnitřní příčka systémová - Skladby příček v samostatné příloze
- Stávající zdivo - keramické tvárnice nosné HODO P+D na M10
- Stávající zdivo - keramické tvárnice nenosné HODO 6,5, 11,5 a 17,5 P+D na MVC 2,5 nebo MC 5
- Stávající zdivo - CPP/VCP P25 na MC 10
- Stávající zdivo - POROTHERM AKU na MVC 2,5
- Stávající zdivo - CPP na MC 10
- Beton vyztužený
- Tepelná izolace EPS nebo Minerální vlna
- Tepelná izolace XPS
- Hranice požárně nebezpečného prostoru
- Hranice požárních úseků

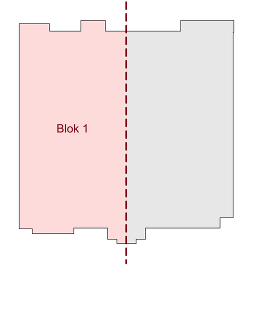

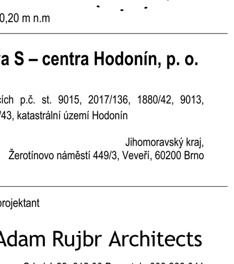

0,000 = 190,20 m n.m

Obnova S – centra Hodonín, p. o.

na pozemcích p.č. st. 9015, 2017/136, 1880/42, 9013, 9012, 1880/43, katastrální území Hodonín

Klient: Jihomoravský kraj, Žerotínovo náměstí 449/3, Veveří, 60200 Brno

Generální projektant

Adam Rujbr Architects

Srbská 22, 612 00 Brno, tel.: 603 283 041
Hořejší nábřeží 19, 150 00 Praha 5, tel.: 603 799 403

Zodpovědný projektant: Ing. arch. Adam Rujbr
HIP: Ing. Michal Surka

D.1.1 Architektonicko stavební řešení (SO01)

Zodpovědný projektant: Ing. arch. Adam Rujbr
Vypracoval: Ing. Jiří Horn, Ing. arch. Tereza Janovská

Datum: 1.9.2023

Dokumentace pro provedení stavby

Půdorys 1.NP - Podhledy (Blok 1)

1:50

D.1.1.36